# 施設情報 リハーサルスタジオ＆練習室特集

世田谷区内の音楽施設から「リハーサルスタジオ＆練習室」を紹介します。

## ヤマテピアノ商会

MAP 65 池ノ上



**住所** 世田谷区代沢2-43-2
**アクセス** 京王井の頭線 池ノ上駅すぐ
**営業時間** 9:30～21:00 日曜は13:00～19:00
**定休日** 年末年始
**TEL** 3411-0745
http://yamate-piano.jp/

【用途】スタジオ
【設備】防音、アップライトピアノ(KAISER)、グランドピアノ(YAMAHA·G2E、BECHSTEIN)
【料金】アップライトピアノ540円／30分、グランドピアノ810円／30分、サロンスタジオ3240円／1時間
【申し込み】電話で(1カ月前から受け付け)

ピアノ調律師による貸しスタジオ。ピアノ常設の5室があり、バイオリンやフルートなどの持ち込み利用も可能。声楽やアンサンブルの練習にも最適です。便利な回数券も(サロンスタジオは除く)。音楽レッスンも行っています。同ビルに修理工房も併設。

## TAKAGI'S HOME STUDIO

MAP 73 池ノ上



**住所** 世田谷区北沢1丁目8-2、地下1階
**アクセス** 京王井の頭線 池ノ上駅徒歩1分
**営業時間** 11:00～23:00
**定休日** なし
**TEL** 3465-6001
http://www.takagis.net/

【用途】スタジオ
【設備】防音、モニター、ドラムセット、キーボード、ギター·ベースアンプ
【料金】スタジオA(6系統モニター片面鏡張り)4200円／1時間、スタジオD 1620円／1時間　他
【申し込み】電話で

1992年、楽器販売·修理専門店にオープンしたリハーサルスタジオ。大小さまざまなスタジオ6室があり、バンド練習、個人練習、レッスンに対応しています。駐車場あり、機材搬入用リフトあり。

## 北沢三丁目スタジオ

MAP 74
東北沢



住宅地にある、一室だけの練習スタジオ。天井高3m、26帖のゆったり快適なスペース。湿度は常に55%になるよう管理。音響にも定評があり、レコーディングにも最適です。スタジオ内にミーティングテーブルがあり、軽く一杯飲みながらのリハも可能。

**住所** 世田谷区北沢3-2-8、長谷川ビル地下1階
**アクセス** 小田急線 東北沢駅徒歩2分
**営業時間** 8:00～翌5:00
**定休日** 年末年始
**TEL** 090-2632-9640（受付時間9:00～25:00）
**メール** hypom3@gmail.com
http://kitazawa3st.web.fc2.com/

【用途】スタジオ
【設備】PA、ギター・ベースアンプ、ドラム、ピアノ(400円／1時間)、電子ピアノ(200円／1時間)、マイク、マイクスタンド、Wi-Fi
【料金】ホームページで確認を
【申し込み】電話またはメールで

## ピアノスタジオノア下北沢店

MAP 75
下北沢



2016年9/10にオープン。生ピアノを常設した、ピアノ練習をメインとしたスタジオ。2.5帖～11帖まで全8室、グランドピアノ5部屋・アップライト3部屋を用意。Jazzバンドにも対応しています。専用駐車場11台あり(予約制・有料)。

**住所** 世田谷区北沢2-34-8
**アクセス** 小田急線・京王井の頭線 下北沢駅徒歩3分
**営業時間** 8:00～23:00
**定休日** なし
**TEL** 5738-0212
http://www.grandpiano.jp/shimokitazawa2/

【用途】スタジオ
【設備】防音、アップライトピアノ3台、グランドピアノ5台
【料金】4Bst(2.5帖)1000円／1時間、4Cst(7帖)1600円～／1時間
【申し込み】電話で


※「MAP番号」は、㉓～㉔ページの地図を参照ください。その下は「最寄り駅名」です

## 太子堂楽器店

MAP 64
三軒茶屋



**住所** 世田谷区太子堂4-23-14
**アクセス** 東急田園都市線
三軒茶屋駅徒歩1分
**営業時間** 10:00～20:00
土・日曜、祝日は19:00まで
**定休日** 年始(1/1～3)、夏季3日間
※他、コンサート開催のため年に数回休業日あり
**TEL** 3413-2233
**FAX** 3413-2234
http://www.taishidou.co.jp/

創業88年の老舗楽器店。茶沢通り沿いの便利な立地で、併設のスタジオは音楽教室・レンタルスタジオとして永年、近隣の音楽愛好家が利用しています。大小8室あり全室にピアノを設置。ミニ発表会ができる部屋もあります。※バンド利用はできません

【用途】スタジオ
【設備】防音、アップライトピアノ4台、グランドピアノ4台
【料金】アップライトピアノ600円／30分、グランドピアノ800円／30分、スタインウェイ B(20名まで) 8000円／1時間※いずれも会員価格
【申し込み】電話で

## J-Fenix Music Studio

MAP 76
三軒茶屋

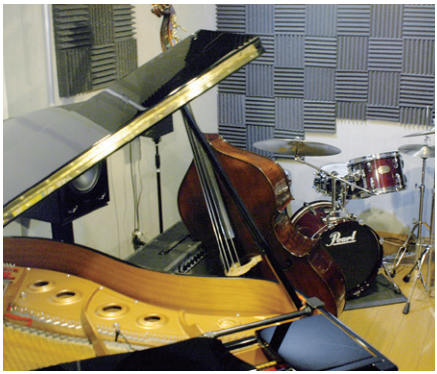

**住所** 世田谷区三軒茶屋2-10-21、地下1階
**アクセス** 東急田園都市線
三軒茶屋駅徒歩4分
**営業時間** 10:00～24:00
**定休日** なし
**TEL** 5939-8177
**メール** y.okazaki@j-fenix.co.jp
http://www.j-fenix.co.jp/mystudio

グランドピアノ、ウッドベース完備のアコースティック仕様スタジオ。ジャズ・シャンソン・室内楽など小編成バンドのリハーサルや2～6名のボーカルの練習に最適。利用には会員登録が必要です(登録無料)。ミュージックスクールも開講。詳しくはホームページで。

【用途】スタジオ、スクール
【設備】防音、スピーカー、マイク、グランドピアノ、ウッドベース、ドラムセット、電子ピアノ、ギター・ベースアンプ、16chミキサー
【料金】一人800円～／1時間、別途楽器メンテナンス協力費 グランドピアノ200円／1時間、ウッドベース100円／1時間
【申し込み】Web予約ページから空き状況を見て

## せたがや　がやがや館

MAP 49
池尻大橋



高齢者を中心とする多世代の方が、サークル活動などを通じて交流を図れる施設。交流室と多目的室は音楽活動に利用可。現在は、コーラス、楽器演奏の練習、カラオケ、コンサート(マンドリン、ハンドベル)等に利用されています。

**住所**　世田谷区池尻2-3-11、3階交流室・4階多目的室
**アクセス**　東急田園都市線 池尻大橋駅徒歩7分
**営業時間**　9:00～22:00
**定休日**　毎月第3日曜、年末年始(12/28～1/4)
**TEL**　6450-7908
https://www.setagaya.co.jp/gayagaya/

【用途】練習室
【設備】ピアノ、プロジェクター、音響設備、交流室には舞台、カラオケ、照明あり
【料金】交流室／9:00～12:00=3300円、13:30～17:00=4460円、18:00～22:00=8500円　多目的室／9:00～12:00=3300円、13:30～17:00=5100円、18:00～22:00=8500円※いずれも平日区民料金
【申し込み】毎月1日の10:00に、6カ月先の1カ月分の利用抽選を実施

## KMAパラダイスホール

MAP 77
池尻大橋




フォーライフレコード社が造ったプロ仕様の本格的なライブホール。日本最大規模のアマチュア音楽コンテスト予選会場にも指定されています。都内でも一流のPA&SRシステム、機材が備わっていて、バンドの練習やリハーサルにも適しています。

**住所**　世田谷区池尻3-28-8
**アクセス**　東急田園都市線 池尻大橋駅徒歩7分
**営業時間**　9:00～21:00
**定休日**　年末年始
**TEL**　0120-987-349
http://www.kma.co.jp/

【用途】ホール、リハーサルスタジオ
【設備】ホームページで確認を
【料金】平日／10:00～17:00=3万円／1時間、17:00～21:00=3万5000円／1時間　土・日曜、祝日／10:00～17:00=3万5000円／1時間、17:00～21:00=3万8000円／1時間※備品込み
【申し込み】電話、ホームページで


※「MAP番号」は、㉓～㉔ページの地図を参照ください。その下は「最寄り駅名」です

## M-Bank STUDIO

MAP 78
駒沢大学



**住所** 世田谷区駒沢3-2-1、駒沢ヴェルファーレ8階
**アクセス** 東急田園都市線 駒沢大学駅徒歩9分
**営業時間** 10:00～22:00
**定休日** 不定休
**TEL** 5431-3419
**メール** terauchi@m-bank.jp
http://www.m-bank.jp/

ミュージックスクールM-Bankの通常レッスンの空き時間を一般に開放。アップライトピアノは無料で使用可。約6帖の部屋が2室あり、各3～4名での練習が可能。個人利用の場合はサービスチケットを提供中です。楽曲制作や簡易デモ作成なども可能。

【用途】スクール、レンタルスタジオ
【設備】防音、スピーカー、ギター・ベースアンプ、アップライトピアノ、電子ピアノ
【料金】個人練習500円～／1時間　複数人数の場合800円～／1時間。詳しくはホームページで
【申し込み】電話、メールで

## Kozmic Studio

MAP 79
駒沢大学



**住所** 世田谷区駒沢3-5-10
**アクセス** 東急田園都市線 駒沢大学駅徒歩8分
**営業時間** 10:00～20:00
**定休日** 不定休
**TEL** 090-7838-5642（担当：小泉）
**メール** kozmic_drums@ca2.so-net.ne.jp
http://www.kmc-co.jp/studio/kozmic.html

音楽レッスン仲介「KMC」のパートナースタジオとして、プロのミュージシャンがリハーサルやレッスンに使用するスタジオ。空いている時間は一般に開放しています。ギター・ベースアンプその他機材はもちろん、グランドピアノやハモンドオルガンB-3も常設。

【用途】スタジオ
【設備】ホームページで確認を
【料金】2人まで 一般料金1500円／1時間、バンド・グループ 一般料金2500円／1時間
※Hammond　B-3使用の場合はスタジオ料金の他に1000円／1時間の使用料がかかります
【申し込み】電話またはメールで※完全予約制

## 梅丘パークホール

MAP 23
梅ヶ丘



2階にある集会室は楽器演奏、コーラス、ダンス等、さまざまな音楽活動に利用できます。定員120名のホールなので、ミニコンサートや発表会にもお勧めです。マイク、CDプレーヤー、DVDプレーヤー、ピアノ等(いずれも料金別)もあるので問い合わせを。

**住所** 世田谷区松原6-4-1
**アクセス** 小田急線 梅ヶ丘駅徒歩2分
**営業時間** 9:00～22:00
**定休日** 第1･3月曜(祝日の場合は翌日)、年末年始(12/28～1/4)
**TEL** 5300-3220
**FAX** 5300-3441
http://www.setagaya.co.jp/kuminkaikan/umegaoka/

【用途】集会室
【定員】120人
【設備】音響拡声、ピアノ、CDプレーヤー、カラーテレビ
【駐車場】なし
【料金】8190円～3万9390円※付帯設備代別
【申し込み】毎月1日に6カ月先の1カ月分を現地で抽選。抽選後の空きは来館･電話で

## タッドポウルスタジオ経堂

MAP 80
経堂



4つのスタジオとMixルームを備えていて、全室に鏡、CD-R、MDを完備。マイク、スタンド、シールド類、ギターアンプは貸し出し無料。個人練習は全室1名1時間600円(2人まで)です。専用駐車場(予約制･有料)2台あり。

**住所** 世田谷区宮坂3-10-7、YMTビル地下1階
**アクセス** 小田急線 経堂駅徒歩1分
**営業時間** 11:00～26:00
**定休日** 年末年始
**TEL** 3428-5711
http://www.tadpolestudio.net/kyodo/

【用途】スタジオ
【設備】ホームページで確認を
【料金】個人練習(2人まで)600円/1時間、バンド練習1600円～／1時間。パック料金3時間4500円～※いずれも会員価格
【申し込み】電話、または受付カウンターで


※「MAP番号」は、㉓～㉔ページの地図を参照ください。その下は「最寄り駅名」です

## マジックトーンスタジオ

MAP 81
奥沢

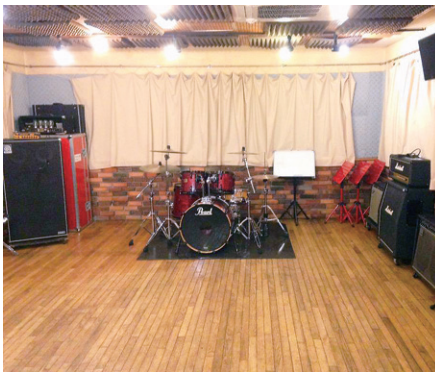

広さ30帖のAstは、ライブ・パーティー等にも利用可能。ゆったりとしたロビーは、リハーサル後の打ち合わせに利用できます。料金はお得なナイトパックや個人練習の設定もあるので、ホームページで確確認を。CDプレスも受け付けています。

**住所** 世田谷区奥沢5-1-16、奥沢駅前ビル地下1階
**アクセス** 東急目黒線奥沢駅すぐ、東急東横線・大井町線自由が丘駅南口徒歩6分
**営業時間** 24時間
**定休日** 不定休
**TEL** 5701-0047（10:00～24:00）
**メール** info@magic-tone.com
http://magic-tone.com/

【用途】リハーサルスタジオ
【設備】防音、ギター・ベースアンプ、ドラムセット、キーボード、PA
【料金】平日10:00～18:00 1620円～／1時間、平日18:00～翌6:00、土・日曜・祝日10:00～翌6:00 2290円～／1時間
【申し込み】電話、メールで

## Jzスタジオ千歳烏山

MAP 82
千歳烏山



2013年オープン。6～14帖の4つのスタジオがあり、機材はすべて新品。快適に利用できます。機材の使い方など、丁寧に教えてくれるので気軽に来店を。ハモンドオルガンのレンタルもスタート。ビルの隣には約20台駐車可能なコインパーキングあり。

**住所** 世田谷区南烏山6-6-2、サンマルシェビル地下1階
**アクセス** 京王線千歳烏山駅西口すぐ
**営業時間** 12:00～25:00、土曜10:00～25:00、日・祝日10:00～23:00
※シーズンにより変更あり、ホームページで確認を
**定休日** なし
**TEL** 6909-1181
http://jz-studio.jp/

【用途】リハーサルスタジオ
【設備】ホームページで確認を
【料金】個人練習550円～／1時間、バンド練習1100円～／1時間※パック料金あり
【申し込み】電話で

## studio LABO(スタジオ ラボ)

MAP 83
等々力



音楽リハーサルスタジオ20帖と10帖の2室と、レコーディングスタジオ1室。小ライブ(キャパ25前後)もできます。レンタル楽器も豊富にあり、和太鼓もレンタル可能。音楽教室や、和太鼓教室TAIKO-LAB等々力も行っています。音楽制作も行っています。

**住所** 世田谷区等々力3-13-15
**アクセス** 東急大井町線
等々力駅徒歩2分
**営業時間** 10:00～23:00
**定休日** なし
**TEL** 6314-0120
**メール** studiolabo@h07.itscom.net
http://studiolabo.jp.net

【用途】リハーサルスタジオ、レコーディング
【定員】1人～
【設備】防音、和太鼓、ライブ、レコーディング
【駐車場】2台
【料金】バンドスタジオ1296円～、個人練習648円～
【申し込み】電話で

## 髙田アートスペース

MAP 84
等々力



クラシック音楽、二重奏·三重奏からオーケストラ、オペラ、コーラスまで、あるいは各種舞踊、ミュージカルなどのリハーサルのための本格的なレンタルスペースとして開設。申込みは利用日の6カ月前から受け付けています。駐車場あり。

**住所** 世田谷区等々力3-5-2、
ヒューリック等々力ビル地下1階
**アクセス** 東急大井町線
等々力駅すぐ
**営業時間** 9:00～21:00
**定休日** 12/31～1/3
**TEL** 5707-9666
http://www.takata21.net/art_sp/

【用途】スタジオ
【設備】防音、ピアノ、ペダルティンパニ、バスドラム
※楽器はいずれも有料
【料金】月～金曜8000円／1時間(10名以下の利用の場合は半額※平日のみ)、土·日曜·祝日9600円／1時間
※土·日曜·祝日のみまとめ割引：4時間／ 3万2000円～。詳しくはウェブで
【申し込み】電話で問い合わせた後、FAXまたは郵送で


※「MAP番号」は、㉓～㉔ページの地図を参照ください。その下は「最寄り駅名」です